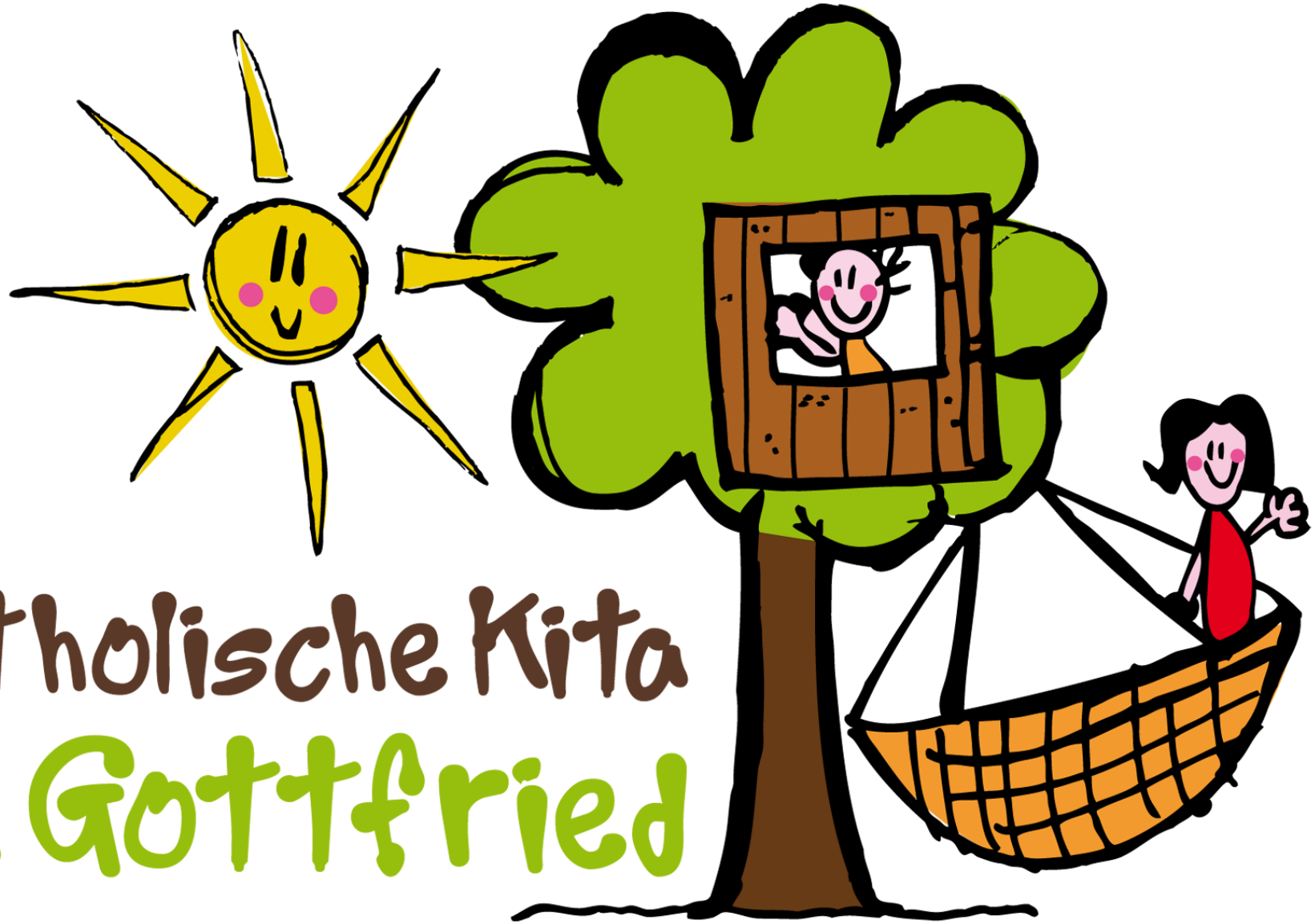

Katholische Kita St. Gottfried

-lich Willkommen

Schön das Sie sich für unsere Kita interessieren.

Auf den nächsten Seiten erhalten Sie Informationen zu

- unseren Räumlichkeiten
- unserer Konzeption
- unseren Kooperationspartnern

katholische Kita St. Gottfried

Ansprechpartner:

Einrichtungsleitung:

Silke Overmann
Auf dem Sande 3
44534 Lünen

Tel.: 02306-50619
Email: overmann-s@bistum-muenster.de

Verbundleitung der Tageseinrichtungen der Kirchengemeinde St. Marien:

Jutta Beese
Auf dem Sande 1
44534 Lünen

Tel.: 0176-45987274
Email: beese-j@bistum-muenster.de

katholische Kita
St. Gottfried

Das Wichtigste auf einen Blick:

Kontaktdaten: Katholische Kita St Gottfried
Auf dem Sande 3
44534 Lünen
02306-50619
kita.stgottfried-luenen@bistum-muenster.de

Träger: Katholische Kirchengemeinde St. Marien

Unsere Öffnungszeiten:

35 Stunden Betreuung:
Mo. bis Fr.: 07:00 – 14:00 Uhr

45 Stunden Betreuung:
Mo. bis Fr.: 07:00 – 14:00 Uhr
oder
Mo. bis Fr.: 07:30 – 16:30 Uhr

Unsere Kita kann Kinder in Alter von 4 Monaten bis zum Schuleintritt aufnehmen

Mögliche Anzahl der Kinder pro Gruppe:
Alter 0,4 – 3 Jahre: 10 Kinder (1 Gruppe)
Alter 2 – 6 Jahre: 22 bzw. 23 Kinder (3 Gruppen)

katholische Kita
St. Gottfried

Unser Team:

Zur Zeit besteht unser Team aus:

- Einrichtungsleitung
- 13 pädagogischen Fachkräften
- 1 Berufspraktikantin
- 1 Praktikant im FOS Jahr
- 2 Hauswirtschaftskräfte

katholische Kita
St. Gottfried

Unser Tagesablauf:

7: 00 – 9:30 Uhr	Bringzeit- Freies Spiel	Ankommen in der Stammgruppe Freies Spielen in der Gruppe oder nach Absprache in einem der Funktionsräume
9:30 – 10:00 Uhr	Morgenkreis	Die Kinder treffen sich in der Stammgruppe um gemeinsam zu Singen, Fingerspiele und Kreisspiele zu machen Der Morgenkreis wird auch dazu genutzt, um den Kindern die Aktion des Tages und andere Themen zu besprechen
10:00 – 11:15 Uhr (bei den Küken) 10:00 – 12:30 Uhr	Freies Spiel –Angebote	Nach dem Morgenkreis finden geplante Angebote wie: • Turnen • Maximappe • Bilderbuchkino • Kreativangebote • …. statt Sofern es das Wetter zulässt sind wir regelmäßig auf dem Außengelände.
11:15 Uhr oder 12:30 Uhr	Mittagessen	Nach dem Mittagessen besteht die Möglichkeit zum Mittagschlaf
Bis 14 Uhr bzw. 16:30 Uhr	Freies Spiel- Abholphase	14 Uhr Ende der Betreuungszeit für die Kinder in der 35 Std. Buchung 16:00 bzw. 16:30 Uhr Ende der Betreuungszeit für die Kinder in der 45 Std. Betreuung

katholische Kita
St. Gottfried

Das ist uns wichtig:

Unsere Konzeption

Eine Kurzfassung unserer Konzeption ist der Mail als separate Datei angefügt!!

Wir möchten, dass

- sich ihr Kind und Sie bei uns wohlfühlen
- Ihr Kind sich neugierig auf die Suche nach neuen Dingen macht
- Ihr Kind Freundschaften schließt

Für uns ist es selbstverständlich, dass

- wir die Eingewöhnung mit Ihnen gemeinsam gestalten (nach dem Berliner Eingewöhnungsmodell)
- wir jedes Kind individuell sehen
- wir die Kinder in Entscheidungen miteinbeziehen
- wir unterschiedliche Angebote für die verschiedenen Entwicklungsbereiche vorhalten
- wir die Entwicklung der Kinder beobachten, begleiten, fördern und dokumentieren
- das Inklusion für uns kein Fremdwort ist
- wir für jedes Kind eine Portfoliomappe anlegen und diese gemeinsam mit Ihrem Kind gestalten
- wir Entwicklungsgespräche anbieten
- wir ein partnerschaftliches Miteinander leben
- das wir ein Teil der Kirchengemeinde St. Marien sind

katholische Kita St. Gottfried

Eingangsbereich:

In unserem Windfang besteht die Möglichkeit die Kinderwagen zu parken, bis Sie ihre Kinder wieder abholen.

Flyerschrank mit Informationen unserer Kooperationspartner und Aushänge des Familienzentrums.

katholische Kita
St. Gottfried

Eingangshalle und Elterncafe:

katholische Kita
St. Gottfried

Das sind unsere Stammgruppen:

Die Kükengruppe:

Kinder im Alter von
4 Monaten – 3 Jahren

Die Grashüpfergruppe:

Kinder im Alter von
2 -6 Jahren

Die Eisbärengruppe:

Kinder im Alter von
2 - 6 Jahren

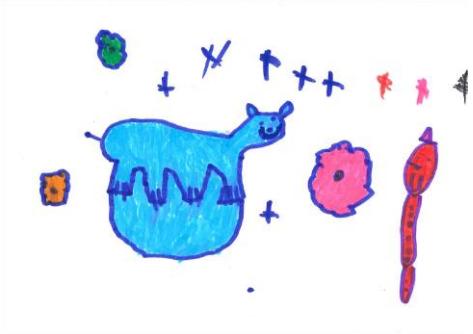

Die Delfingruppe:

Kinder im Alter von
2 – 6 Jahren

katholische Kita
St. Gottfried

Willkommen in der Kükengruppe:

Gruppenraum für Kinder im Alter von 4 Monaten bis 3 Jahre.

Zum Gruppenteam gehören:

- 3 pädagogische Fachkräfte
- 1 Berufspraktikantin

katholische Kita St. Gottfried

Nebenraumraum:

Der Nebenraum der Kükengruppe verfügt über eine Deckenaufhängung an der sich unterschiedliche Bewegungselemente befestigen lassen.
So besteht für die jüngsten Kinder jederzeit die Möglichkeit einen eigenen kleinen Bewegungsraum zu schaffen.

katholische Kita
St. Gottfried

Schlaf- und Wickelraum :

Im Schlafraum befinden verschiedene Möglichkeiten um es sich für den Mittagschlaf bequem zumachen.
Uns ist es wichtig, dass wir individuell auf die Schlafbedürfnisse der Kinder eingehen können. Daher besteht für die Kinder immer die Möglichkeit sich in den Schlafraum zurückzuziehen.

katholische Kita
St. Gottfried

Willkommen in der Delfingruppe:

Gruppenraum für Kinder
im Alter von 2 bis 6 Jahre

Zum Gruppenteam
gehören:

- 3 pädagogische
  Fachkräfte

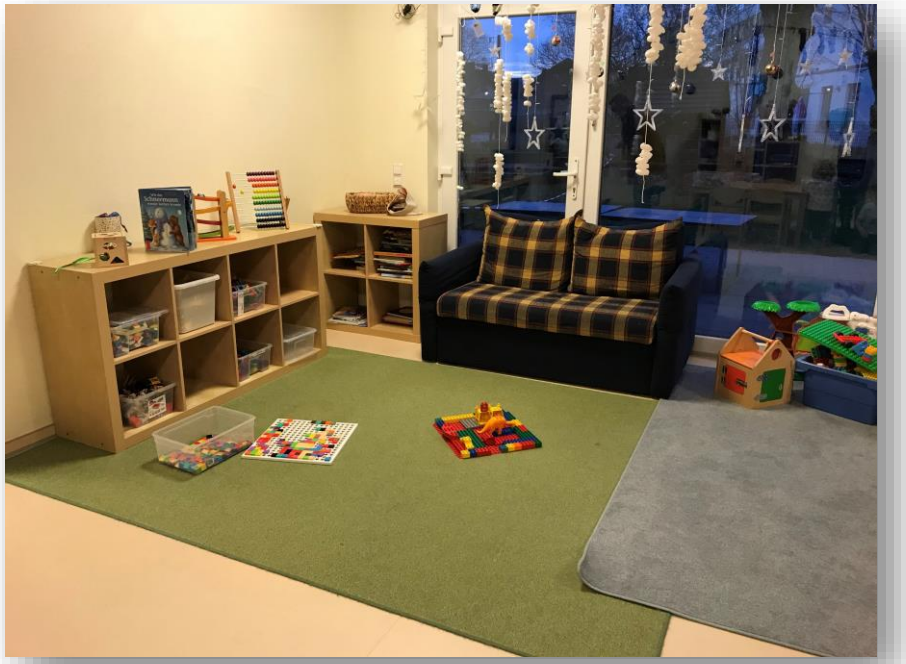

Ein Blick auf die II Ebene.

katholische Kita
St. Gottfried

Nebenraum:

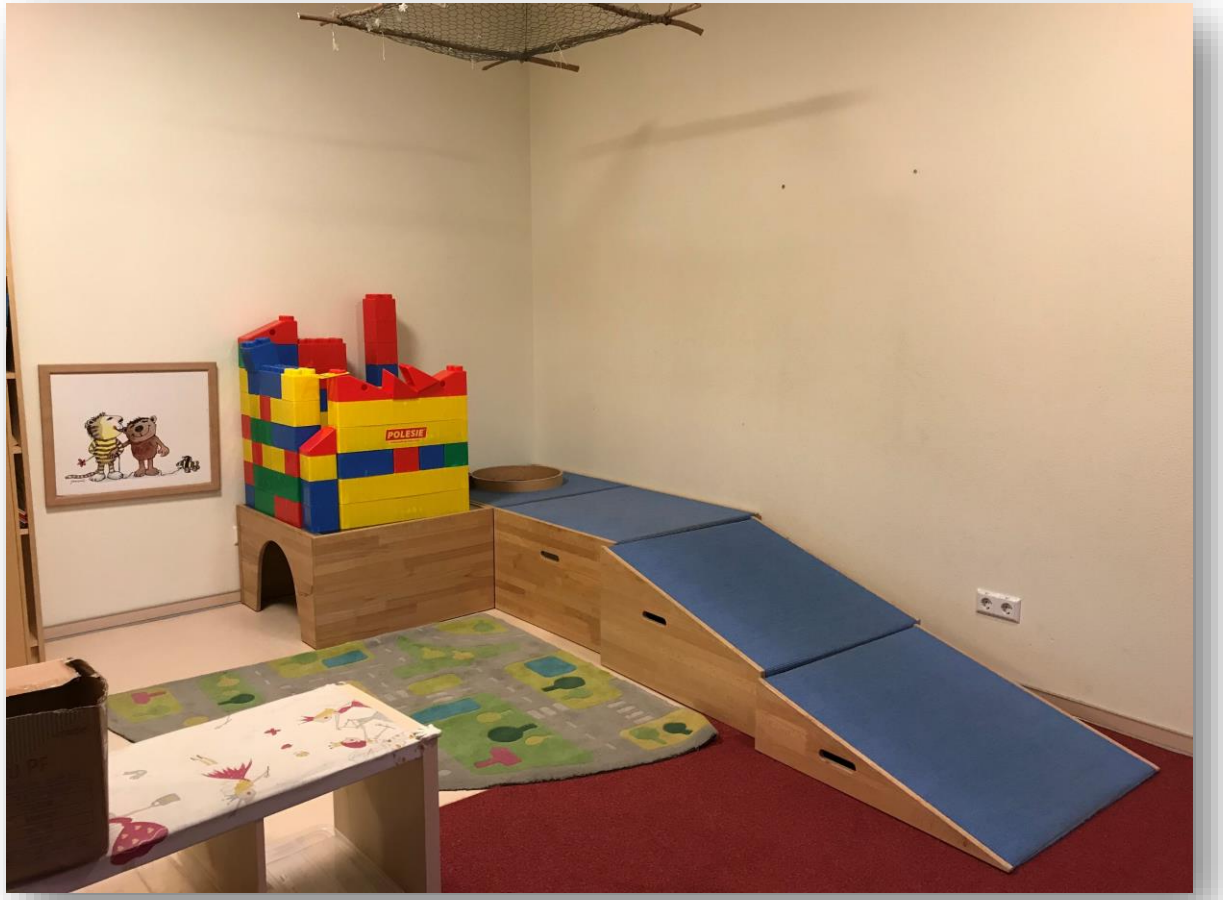

Die Gruppennebenräume befinden sich angrenzend an den Gruppenraum. Die Nebenräume können auf vielfältige Weise in Aktion gebracht werden.
Für die Delfin-, Grashüpfer-und Eisbärengruppe fungieren die Nebenräume auch als Schlafraum.

katholische Kita
St. Gottfried

Willkommen in der Grashüpfergruppe:

Gruppenraum für Kinder
im Alter von 2 bis 6 Jahre

Zum Gruppenteam
gehören:

- 3 pädagogische
  Fachkräfte

Ein Blick in den unteren Teil
der 2. Ebene

katholische Kita
St. Gottfried

Nebenraum:

Jedes Kind bekommt zu Beginn seiner Kitazeit einen Portfolioordner. Diesen Ordner nennen wir gerne, den Schatz der Kinder. Die Kinder entscheiden für sich, wer in den Ordner schauen darf und was dort abgeheftet wird. Gesammelt werden in dem Ordner die gebastelten Werke, es gibt viele Seiten mit Fotos (natürlich nur wenn wir dazu das Einverständnis bekommen) von verschieden Aktionen. Durch die Sammlung über die ganzen Jahre, haben die Kinder selber die Möglichkeit ihre Entwicklung zu beobachten. Am Ende der Kitazeit bekommt jeder seine Portfoliomappe mit nach Hause.

katholische Kita
St. Gottfried

Willkommen in der Eisbärengruppe:

Gruppenraum für Kinder
im Alter von 2 bis 6 Jahre

Zum Gruppenteam
gehören:

- 3 pädagogische Fachkräfte
- Praktikant im FOS Jahr

Die Eisbärengruppe befindet sich in der ersten Etage.

katholische Kita
St. Gottfried

Nebenraum:

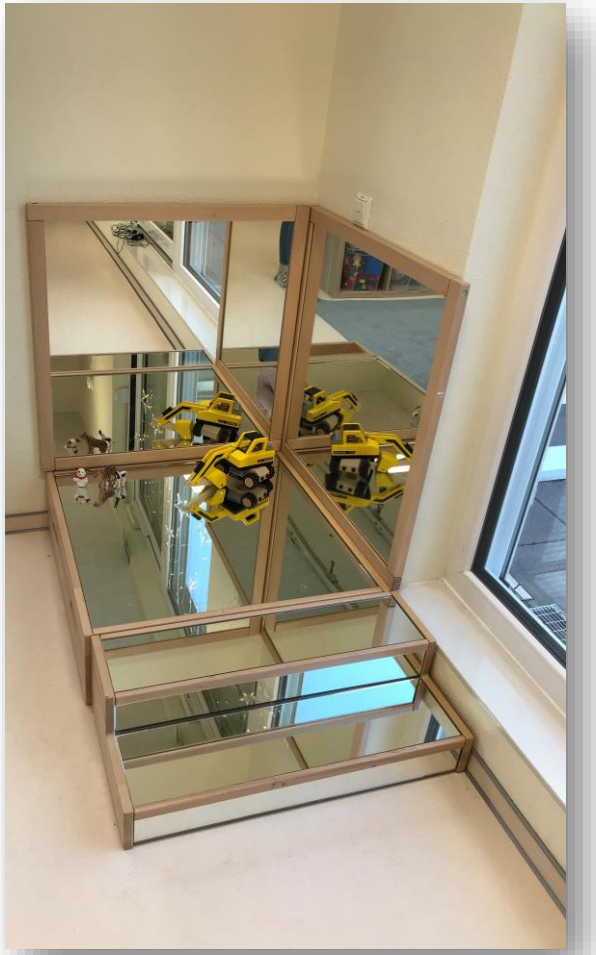

Der Gruppenraum verfügt, als Besonderheit, über das gleiche Schienensystem, wie unser Bewegungsraum.

katholische Kita St. Gottfried

Wasch- und Wickelräume:

Die Wasch- und Wickelräume sind in allen Gruppen, der Altersstruktur 2-6 Jahren gleich ausgestattet.

Die Waschrinne dient nicht nur zum Hände waschen, sondern lädt zum experimentieren mit Wasser ein.

In den Wickelräumen befindet sich für jedes Kind eine Schublade oder Kiste für Ersatzwäsche und Schwimmkleidung … wofür, dass erfahren Sie gleich ☺

katholische Kita St. Gottfried

Küche:

Unser Mittagessen bekommen wir aus dem Seniorenheim „Wethmar Mark“ geliefert und kostet 3,20€.
(Hauptspeise und Nachtisch)

Sobald es die Situation wieder zulässt frühstücken die Kinder in der Küche, momentan wird in den Gruppen gegessen.
Das Frühstück müssen die Kinder von zu Hause mitbringen.
Wir sind keine zuckerfreie Kita. Uns ist es dennoch wichtig auf eine gesunde und ausgewogene Ernährung zu achten. Daher achten Sie beim Frühstück darauf, dass die Kinder keine Süßigkeiten (dazu gehören für uns auch Milchschnitte und ähnliche Produkte) mitbringen.

katholische Kita
St. Gottfried

Bewegungsraum:

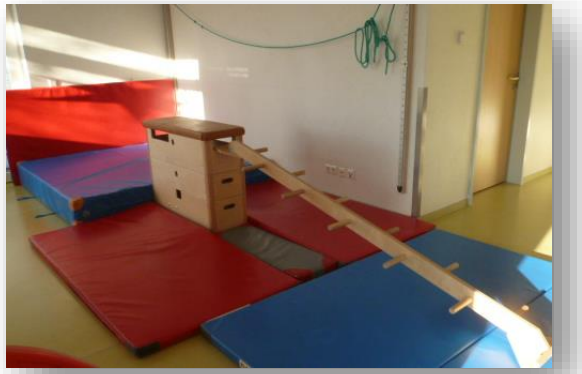

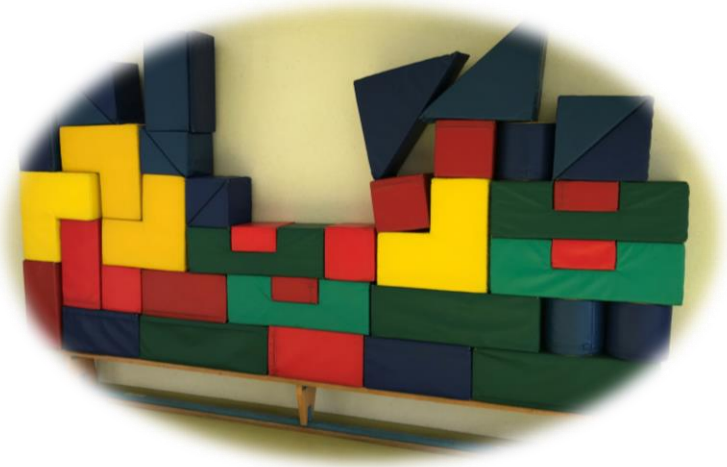

Bewegung ist ein wichtiger Teil unser pädagogischer Arbeit. Unser Bewegungsraum verfügt über ein Decken und Wandschienensystem, welches uns zahlreiche Möglichkeiten bietet.
Jedes Kind hat in der Woche einen festen Turntag. Zum Turnen benötigen die Kinder bequeme Kleidung, Stoppersocken oder Turnschläppchen. Die Turnkleidung verbleibt in der Kita.

katholische Kita
St. Gottfried

Unsere Funktionsräume:

Planschraum

katholische Kita
St. Gottfried

Unsere Funktionsräume:

Atelier

Kleine und große Künstler sind hier genau richtig.

Im Atelier finden die Kinder eine große Auswahl an verschiedenen Materialien um kreativ zu werden.

Immer wieder finden im Atelier angeleitete Angebote statt, damit die Kinder möglichst viele Gestaltungstechniken kennen lernen.

Uns ist es wichtig, dass alle Kinder den Umgang mit Stifte, Klebstoff und Schere kennenlernen.

katholische Kita St. Gottfried

Unsere Funktionsräume:

Bauraum

Duplo und Legosteine in Hülle und Fülle finden die Kinder im Bauraum. Hierhin ziehen sich gerne die älteren Kinder zurück um auf großer Fläche zu bauen.

Die unterschiedlichen Podeste bieten die Möglichkeit auf verschiedenen Höhen zu bauen.

Und das Schöne ist, dass Gebaute kann stehen gelassen werden, bis der Nächste die Steine benötigt.

Katholische Kita St. Gottfried

Unsere Funktionsräume:

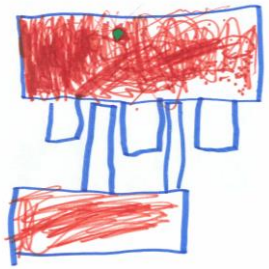

Lernwerkstatt

Unsere Lernwerkstatt ist ein Multifunktionsraum. Hier finden ganz unterschiedliche Angebote und Aktionen statt.

Dazu gehören:

- Besprechungen der Maxikinder
- Angebote für die verschiedenen Altersgruppen
- „Auseinandernehmwerkstatt“ – alte Radios oder Laptop werden auseinandergenommen und untersucht
- die einzelnen Tische werden zu Aktionstische zu verschiedenen Themen (Zahlen, Farben, Experimente …)
- Der Raum verwandelt sich z.B. in ein „Kranken-haus“
- Externe Therapeuten nutzen den Raum für ihre Förderungen

katholische Kita St. Gottfried

Garderobe und Flurbereich:

Jedes Kind sucht sich zu Beginn seiner Kitazeit ein Symbol aus, welches sich am Jackenhaken, der Eigentumsschublade und dem Turnbeutel wiederfindet.

katholische Kita
St. Gottfried

Familienzentrum:

Wir arbeiten als Familienzentrum mit der katholischen Kita St. Marien und St. Norbert zusammen.

Als Familienzentrum sind wir mit verschiedenen Beratungsstellen und Therapeuten vernetzt. (siehe Flyer Familienzentrum Lünen-Nord)

Seit 2014 sind wir als FAIRES Familienzentrum zertifiziert.

Familienzentrum NRW
LÜNEN-NORD

katholische Kita
St. Gottfried

Anmeldung und Aufnahmekriterien :

Die Anmeldung **muss** über die Stadt Lünen erfolgen.

Internetadresse:
www.webkita.luenen.de

Anmeldeschluss: 28.02.2020

Die **Zusagen** erfolgen über das Internetportal am **15.03.2020**

Über die Aufnahme in unsere Kita entscheidet der Kitaausschuss unter Berücksichtigung folgender Kriterien:

Aufnahmekriterien
• aktuelles Geschwisterkind
• Wohnsitz der Sorgeberechtigen in der Pfarrgemeinde
• Kinder über 4 Jahre, Stichtag NRW
• Familien ab 3 Kindern
• Fälle der Vereinbarkeit von Beruf und Familie
• Alleinerziehend
• Engagiertheit in der Gemeinde durch Sorgeberechtigte
• bes. Berücksichtigung der fam. Situation /Härtefälle
• Geschwisterkind eines ehemaligen Kita-Kindes
• Integrativ
• Mitglied der Pfarrgemeinde

katholische Kita
St. Gottfried

Vielen Dank für Ihr Interesse!

Sollten Sie noch weitere Fragen rufen Sie uns gerne an.

02306-50619

Bis hoffentlich bald und
bleiben Sie gesund!!

Im Namen des Kita Teams der Kita St. Gottfried
Silke Overmann

katholische Kita
St. Gottfried